

UIT DE NIEUWERKERKSE OUDHEIDKAMER

Interessant was in het vorige nummer de reactie van Joop van der Kraan van ooit 's-Gravenweg 354, een pand achter de oude spoorlijn, op het vermeldte in het Capelse boeren erfgoedboek over het afbranden van de boerderij van Toon Ooms.

Na het memoreren van een tweede verzetsaanslag op de spoorlijn stelt hij inzake het eigen huis: *"Weliswaar kwamen er Duitsers, maar het liep goed af. Kort daarvoor hadden we al twee keer huiszoeking gehad op wapens, de eerste keer van de Luftwaffe en de tweede keer van de Feldgendarmarie, die beide in Nieuwerkerk aan den IJssel gelegerd waren."*

Als een illustratie daarbij is een plaatje van een Ausweis uit de collectie van de Nieuwerkerkse Oudheidkamer boeiend. De Nieuwerkerkse loodgieter Van Wijngaarden moest voor het Nieuwerkerkse waterleidingbedrijf regelmatig werkzaamheden verrichten in het Duitse legerkamp op de hoek Schollevaartseweg/Hoofdweg in Capelle. Dat hoekje Capelle werd gemakkelijker verzorgd vanuit Nieuwerkerk. Het genoemde boek signaleert dat dit ook gold voor de na-oorlogse agrariërs van de Hoofdweg tussen het spoorwegviaduct en de Nieuwerkerkse grens, de Schollevaarsetocht. Van Nieuwerkerk zelf is geen Duitse legerplaats bekend, maar bekend is dus wel dat die Capelse hoek aan de Hoofdweg wel vaker als Nieuwerkerks werd aangeduid!

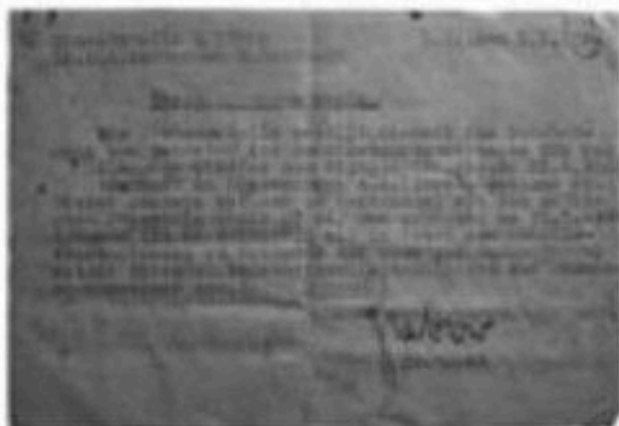

Dit voorjaar kreeg de Nieuwerkerkse Oudheidkamer verder na een bankfusie divers gelegenheidsaardewerk in langdurig bruikleen. Van een wandbord hieruit is het afbeelden in deze Nieuwsbrief passend. Het gedenkbord werd in 1929 aan de 25-jarige Boerenleenbank Nieuwerkerk aan den IJssel geschonken door de afdeling Nieuwerkerk & Capelle aan den IJssel en omstreken van de Hollandsche Maatschappij van Landbouw. Het bord werd vervaardigd door Goedewaagen in Gouda en toont onder veel meer de beide gemeentewapens. Overigens was de

Capelse Boerenleenbank pas van 1920. Veehouder Adrianus van der Dussen van de hoeve Zevenkamp van de Schollevaarseweg zat echter in 1904 al in het voorlopig bestuur van de Nieuwerkerkse bank! Eenzelfde 'grensoverschrijding' gold voor de Coöperatieve Landbouwvereniging Nieuwerkerk aan den IJssel, terwijl de afdeling van de Hollandsche Maatschappij van Landbouw dus regionaal was.

De Oudheidkamer van de Historische Vereniging Nieuwerkerk aan den IJssel is gevestigd in de boerderij 'Nooit Gedacht', 's-Gravenweg 8, vlakbij de Capelse grens. Open middagen zijn de laatste zaterdagen van de maand van 14-17 uur.

Adri den Boer